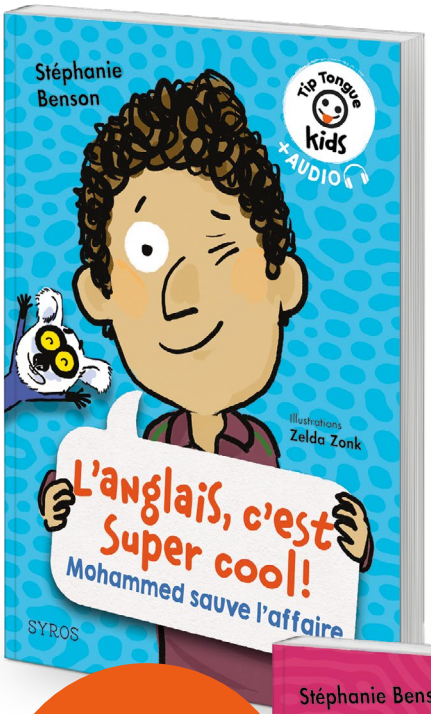

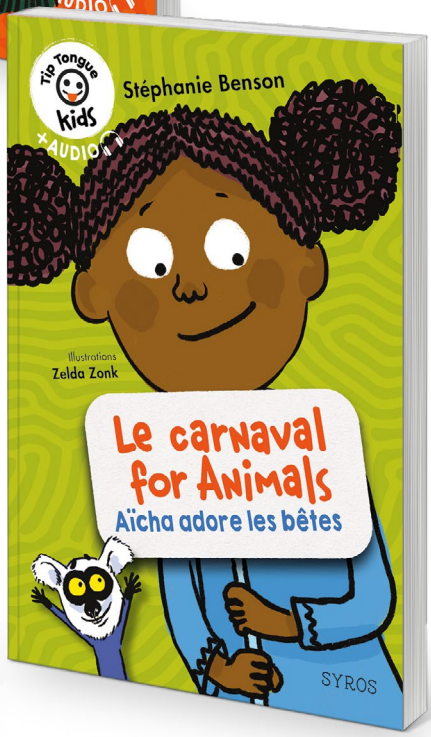

Tip Tongue kids +AUDIO

À PARAÎTRE LE 2 SEPT. 2021

TESTÉ ET ADOPTÉ PAR DES ENSEIGNANTS ET DES ENFANTS DE 6 À 9 ANS

Écouter sur Apple Music

deezer

Spotify

SYROS LIVE Téléchargez l'app SYROS LIVE pour accéder aux audio-books !

Des premières lectures avec de l'anglais !

Votre enfant apprend à lire ? Profitez-en pour le familiariser avec l'anglais. **Tip Tongue Kids**, ce sont de petits romans **À LIRE ET À ÉCOUTER**. L'histoire, racontée aussi avec des bulles de BD, progresse naturellement vers l'anglais.

SYROS

Les personnages

Une petite bande de copains découvrent l'anglais en classe et vivent des aventures avec leur maîtresse. Joie, tendresse, suspense et humour !

Larry the Lemur

Larry est la mascotte de la classe. Un petit lémurien génial qui donne plein d'astuces pour former les sons et dire les mots comme de vrais Anglais.
Ex. : pour dire « in English », dites « în Ênglich ».

Culture anglophone

Le lecteur voyage, découvre d'autres cultures, et à la fin de chaque histoire : une chanson à écouter et chanter !

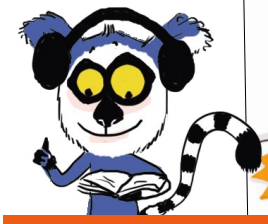

Un audio-book

Une version audio intégrale pour aider l'enfant à lire et à mémoriser la prononciation en français et en anglais !

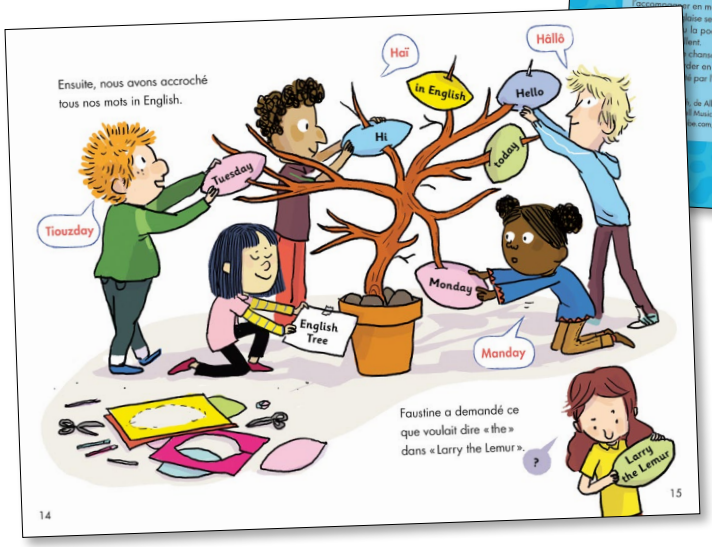

Tip Tongue Kids

Tip Tongue Kids permet d'aborder sans stress tout le programme d'anglais du cycle 2 (CP, CE1, CE2).

L'ANGLAIS, C'EST SUPER COOL!
Mohammed sauve l'affaire

Nous avons commencé à apprendre l'anglais avec ma maîtresse. Et pour les devoirs, elle nous a demandé de rapporter chacun 3 mots en anglais. Au secours! Où est-ce que je vais pouvoir les trouver?

Mots-clés: classe, amitié, l'anglais au quotidien

ISBN: 978-2-74-853016-2

N'AIE PAS PEUR, IT'S HALLOWEEN!
Jia éclaircit le mystère

La maîtresse nous a annoncé que nous allions faire un voyage pour Halloween. Un voyage in English. Un voyage sous la mer… et en plus il y aura une surprise. Quel mystère!

Mots-clés: voyage, Halloween, se présenter, mystère

ISBN: 978-2-74-853018-6

UN KIWI FOR CHRISTMAS
Le cadeau de Daniil

Pour Noël, nous allons correspondre avec des enfants qui habitent en Nouvelle-Zélande! In New Zealand, it's sunny in December. In France, it's cold! Nous étions tout excités à l'idée de rencontrer nos correspondants! Et ça, c'était avant l'histoire du kiwi…

Mots-clés: correspondance, météo, Nouvelle-Zélande, kiwi

ISBN: 978-2-74-853040-7

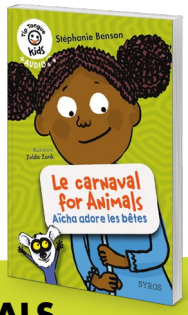

LE CARNAVAL FOR ANIMALS
Aïcha adore les bêtes

Nous allons fêter le carnaval dans une ferme, sur l'île de Jersey! Quelle chance pour moi qui adore les animaux… Mais dans l'enclos des quatre moutons, il y a une vache! Where are the four sheep? J'ai ma petite idée…

Mots-clés: île de Jersey, carnaval, animaux de la ferme, cris des animaux

ISBN: 978-2-74-853042-1

Un audio-book

À écouter en suivant le texte dans le livre, l'audio-book aide à la mémorisation des mots. Au fur et à mesure de sa progression dans l'apprentissage de la lecture, l'enfant pourra relire l'histoire avec l'adulte ou tout seul. Allier l'écrit et l'audio lui permet d'observer le rapport entre les groupes de lettres et le son qu'ils produisent dans différentes langues (le rapport graphie-phonie). Il acquiert ainsi des repères essentiels pour devenir lecteur. Et l'histoire se termine par une chanson à écouter et à chanter !

Version audio disponible sur **tip-tongue-anglais.syros.fr**, sur toutes les plateformes de streaming et de téléchargement et sur **l'app. Syros Live**.

Écouter sur Apple Music · deezer · Spotify

Textes de :

Stéphanie Benson est née à Londres et arrive en France en 1981, elle y publie son premier roman pour adultes en 1995, puis se lance dans le roman policier jeunesse aux éditions Syros. Aujourd'hui autrice de plus de quarante romans pour petits et grands, elle est également chercheuse en didactique des langues (Université Bordeaux-Montaigne). Elle est la créatrice et la directrice de la collection « Tip Tongue ».

Illustrations de :

Zelda Zonk est une illustratrice française. Elle a suivi des études d'arts appliqués et est graphiste de formation. Depuis une quinzaine d'années, Zelda illustre régulièrement des albums et travaille aussi pour la presse jeunesse. Elle aime mettre l'accent sur l'expressivité et la spontanéité des personnages qui naissent sous ses coups de crayon.

Label européen des langues

Tip Tongue a obtenu le Label européen des langues

SYROS
www.syros.fr

CONTACT PRESSE ET PROMOTION :
Véronique Delisle-Guijarro
Tél. : 01 45 87 50 10 - Email : vdelisle@syros.fr
ÉDITIONS SYROS 92, AV. DE FRANCE 75702 PARIS CEDEX 13